



CUENTA PÚBLICA 2025



Liceo Salesiano Monseñor Fagnano



"Hagan lo que él, les diga"



Un organismo vivo donde cada área es vital.



Foco Formativo:

Acompañamiento en el aula mediante ADECO.

Eficiencia: Uso estratégico de recursos SEP para la mejora pedagógica.

Identidad: Promoción del carisma salesiano y pertenencia comunitaria.

Avances Estratégicos PME (Año 3)



El liderazgo ha sido el eje articulador de la mejora, permitiendo ordenar prioridades.

Ambiente Escolar: Sana Convivencia y Compromiso



79

Casos abordados activamente durante 2025.



16 Mediaciones escolares realizadas.



Aplicación de Sociogramas para mapeo de cursos.



Talleres preventivos de conflictos.



de asistencia regular alcanzada.

Proyecto "Yo Asisto":
Acciones directas para garantizar la retención escolar frente a una meta institucional del 92%.

Empoderamiento y Liderazgo Estudiantil

Presentes contra la violencia



Jornadas de
Delegados



Mediadores
Escolares

Garantía Institucional: Aplicación de
Protocolos de Actuación

El Impacto Real en Nuestra Comunidad

Meta del 92% de asistencia regular.



Premios de Asistencia 2025



Jornadas de Convivencia



Apoyo y Orientación Vocacional

Ruta del Estudiante

Exploración



Semana Vocacional.

Iniciativa animada por el Equipo de Apoyo y Area Pastoral.

Inmersión



Ruta Vocacional.

Jornada de charlas con profesionales de diversas áreas.

Viabilidad



Charlas de Beneficios.

Orientación sobre financiamiento (becas FUAS y apoyos JUNAEB).



**EQUIPO DE
APOYO**
LSMF

**Estudiantes
Atendidos
2025: 49 Total**

En
Evaluación:
6 estudiantes
(12.24%)

Red de
Apoyo
Externo:
3 estudiantes
(6.12%)

Continuidad
2026:
13 estudiantes
(26.53%)

**EGRESO
EXITOSO:
27
estudiantes
(55.10%)**

Más de la mitad de los casos abordados logran el alta exitosa gracias a la intervención oportuna de Orientación, Trabajo Social y Psicología.

Equipo de Apoyo: Cuidando el Presente, Proyectando el Futuro



Escuela para Padres

Creciendo con límites, respeto y acompañamiento en la era digital.



Acompañamiento Integral

49 estudiantes atendidos.
55,1% de tasa de egreso exitoso.



17° Feria de Educación Superior

18 instituciones conectando a nuestros jóvenes con rutas vocacionales.

Pastoral: El Corazón Comunitario



85%

Participación Estudiantil Histórica.
880 de 1034 estudiantes
participan activamente.

\$37.000.000

Inversión Institucional destinada
a fortalecer la identidad y
misión salesiana.



DIMENSIÓN EDUCATIVO CULTURAL

Evangelización ambiental, murales y ritual de "Buenos días".



DIMENSIÓN EVANGELIZADORA CATEQUÉTICA

Retiros espirituales para docentes y apoderados.



DIMENSIÓN ASOCIATIVA

Identidad y Celebración: 9º Versión del Festival de la Familia.



DIMENSIÓN VOCACIONAL

La tradicional Semana Salesiana.

Fagnano al servicio: Jóvenes transformando su entorno

Movimiento Juvenil Salesiano (MJS): Una red de grupos asociativos donde nuestros estudiantes desarrollan su vocación de servicio.

IAM

CAS

Scouts

ALVI

CDS

Mamá Margarita

Dimensión Social y Servicio Público



Café Fraterno

Estudiantes llevando esperanza y acompañamiento a las calles de la ciudad.



Colonias Villa Feliz

Espacios de recreación y alegría para niños en invierno y verano.

Organización de la Coordinación Pedagógica



Preparación y Foco: PAES

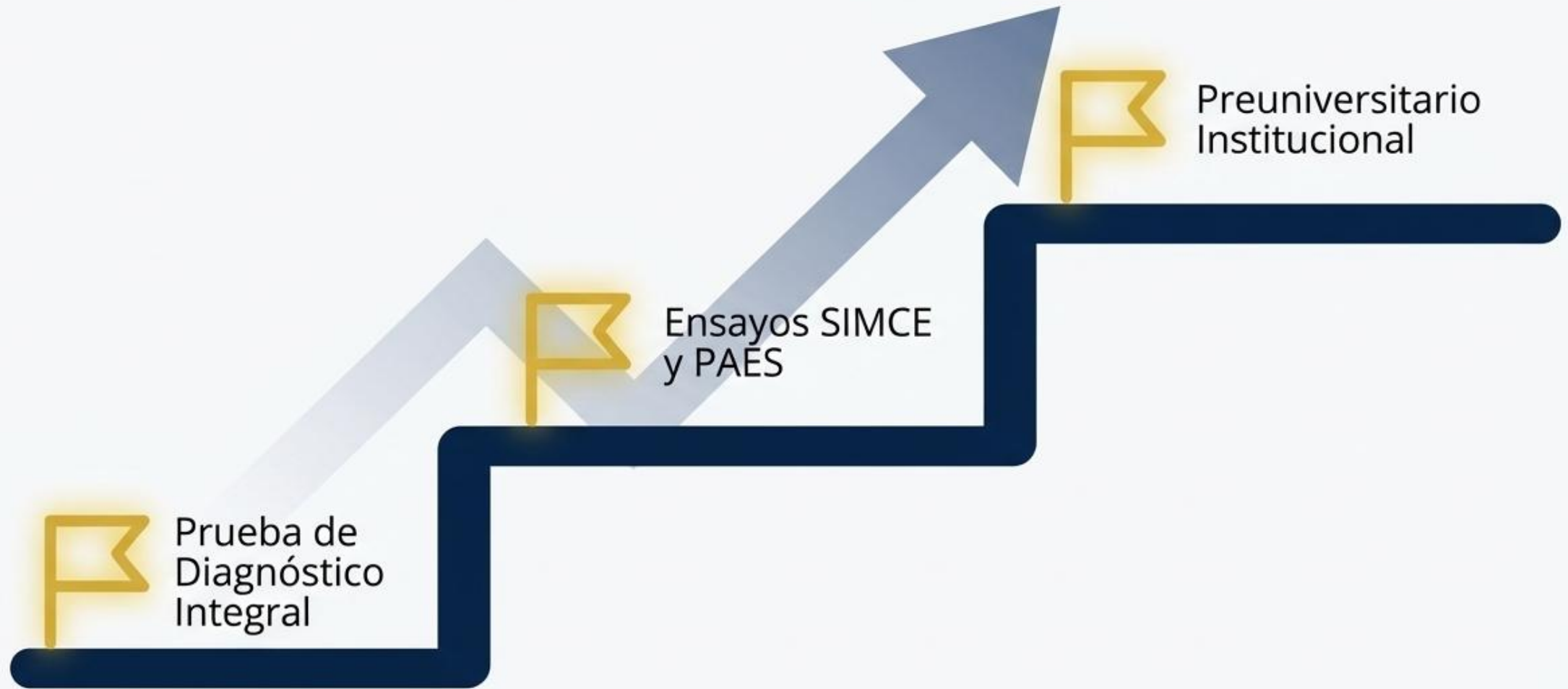

Evolución de Resultados PAES: Ciencias destaca con el mayor salto mientras Historia requiere atención inmediata

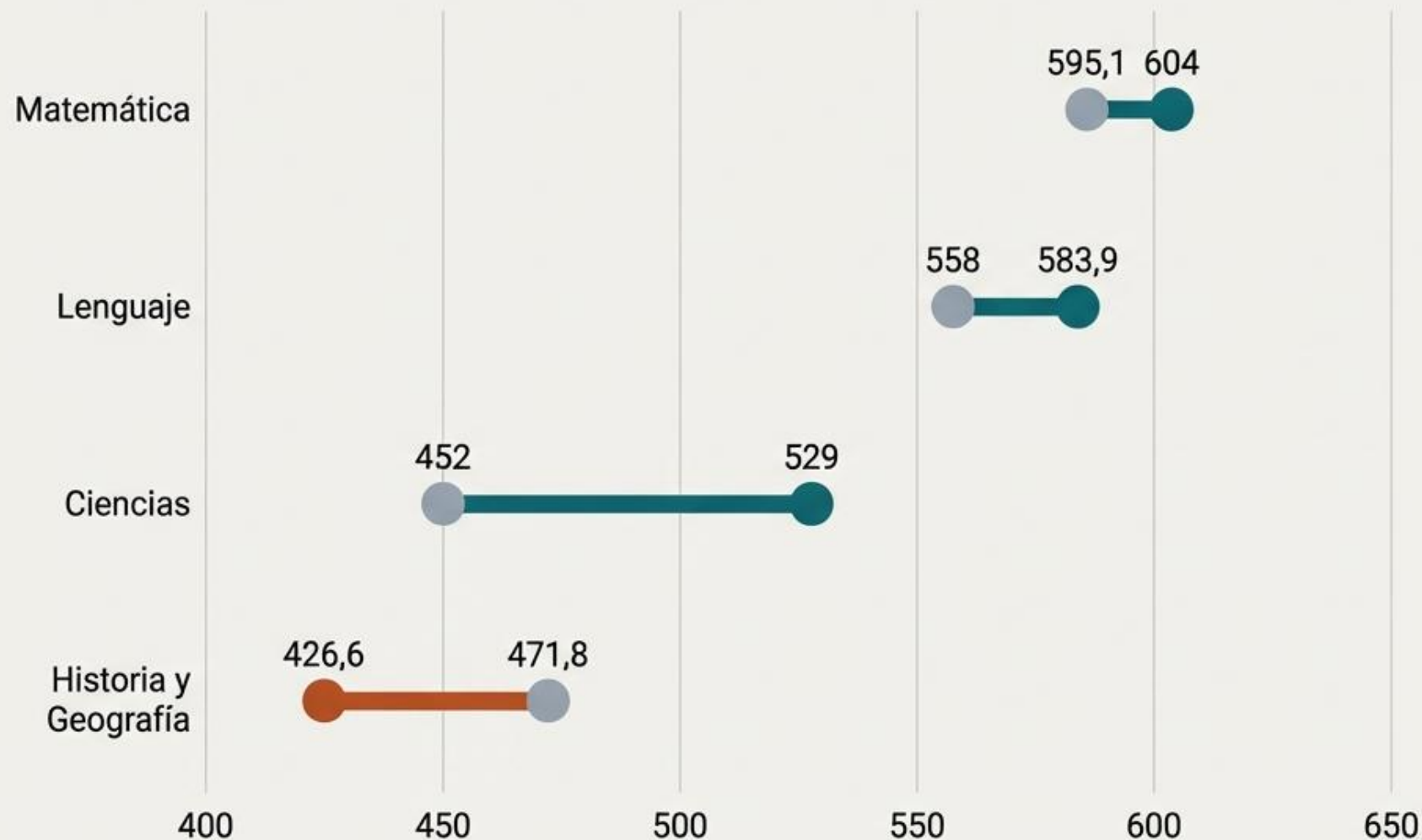

Avance sobresaliente: Ciencias registra el crecimiento más explosivo del bloque, logrando una mejora notable de 77 puntos (cerrando en 529).

Liderazgo sostenido: Matemática se mantiene en la cima del rendimiento general, logrando cruzar la barrera de los 600 puntos (alcanzando 604). El área de **Lenguaje** también muestra un progreso sólido (de 558 a 583,9).

Alerta pedagógica: Historia y Geografía es la única disciplina que presenta un retroceso severo. La caída a 426,6 puntos (-45,2 puntos) señala una necesidad crítica de intervención.

COBERTURA CURRICULAR/SIMCE

CURSOS	LENGUAJE	MATEMÁTICA	HISTORIA
4° BÁSICOS	291	275	X
8° BÁSICOS	234	259	237
II ° MEDIOS	244	263	X

Síntesis: Gestión Pedagógica e Inclusión

Estrategias Pedagógicas



Transformación Digital

Plataforma Lirmi, Inteligencia Artificial y Google Workspace.



Acompañamiento ADECO

Monitoreo y retroalimentación en el aula.



Plan de Apoyo

Articulación de Decretos 373 y 67.

Programa de Integración - PIE

Equipo Multidisciplinario: 16 Profesores Ed. Especial, 2 Psicólogas, 2 Fonoaudiólogas, 2 Terapeutas, 1 Trabajadora Social.



Formación Integral y Comunidad



Patrimonio y Cultura: Salidas Pedagógicas a Cueva del Milodón y Fuerte Bulnes.



ACLE Deportes: Campeones Regionales en Fútbol y Básquetbol.



Arte y Expresión: Semana del Arte, Orquesta de Cuerdas y Coro.



Vida Sana: Caminatas y conexión con la naturaleza.

ADMINISTRACIÓN 2025



SUBVENCIÓN GENERAL

1032 ESTUDIANTES
PROMEDIO 2025

	INGRESOS SUBV GENERAL
SUBVENCION BASE +ZONA	\$ 2.468.208.494.-
BONIFICACIONES E INCREMENTOS REM	\$ 417.579.437.-
RELIQUIDACIONES	\$ 96.667.470.-
BONOS AGUINALDOS LEY REAJUSTE	\$ 57.467.638.-
OTROS INGRESOS FRANQUICIA 889	\$ 30.756.793.-
OTROS INGRESOS FISCALES	\$ 2.487.655.-
DONACIONES	\$ 478.979.-
AJUSTES	\$ 253.467.-
TOTAL	\$ 3.073.899.933.-

IVE BASICA 81%

IVE MEDIA 80%

GASTOS SUBVENCIÓN GENERAL	
Gastos remuneraciones	\$ 1.867.789.411
Por bonos y aguinaldos ley reajuste sector público	\$ 59.313.616
Otros gastos en personal	\$ 78.015.937
Aportes previsionales	\$ 93.797.117
Asesoría técnica y actividades de orientación	\$ 2.483.766
Gastos en recursos de aprendizaje	\$ 27.243.011
Bienestar alumnos	\$ 9.002.820
Gastos de operación	\$ 114.133.551
Servicios básicos	\$ 83.506.601
Servicios generales	\$ 50.539.881
Multas e intereses	\$ 1.838.013
Gastos en construcción y mantención de infraestructura	\$ 216.415.924
Mantención y reparación de muebles	\$ 4.145.318
Adquisición de bienes muebles e Inmuebles	\$ 1.366.490
Egresos por recursos centralizados (A.C)	\$ 201.422.000
TOTAL EGRESOS	\$ 2.811.013.456

91%

XXXX Estudiantes
prioritarios

SEP

	INGRESOS SUBV SEP
SUBVENCIÓN SEP	\$ 577.454.155 .-

	EGRESOS
Gastos remuneraciones	\$ 209.978.060
Otros gastos en personal	\$ 11.541.029
Aportes previsionales	\$ 11.618.432
Asesoría técnica y actividades de orientación	\$ 23.973.477
Gastos en recursos de aprendizaje	\$ 114.453.100
Gastos en alumnos	\$ 72.526.268
Gastos Operación	\$ 105.487.486
Egresos por recursos centralizados (A.C)	\$ 26.976.000
TOTALES	\$ 576.553.852

100%

PROGRAMA DE INTEGRACIÓN ESCOLAR

101%

	INGRESOS SUBV P.I.E
Subvención P.I.E	\$ 653.696.057
Gastos Remuneracionales	\$ 582.109.863
Otros gastos en personal	\$ 7.311.091
Aportes previsionales	\$ 35.569.916
Asesoría técnica y actividades de orientación	\$ 2.500.000
Gastos recursos aprendizaje	\$ 15.388.819
Gastos bienestar alumnos	\$ 14.990.000
Gastos de operación	\$ 5.579.800
TOTALES	\$ 663.449.489

203
ESTUDIANTES

SUBVENCIÓN MANTENIMIENTO

100%

	INGRESOS
Subvención Mantenimiento	\$ 23.370.471.-

	GASTOS
Mantenimiento y reparación de infraestructura	\$ 21.373.636.-
Instalaciones eléctricas, iluminación y calefacción	\$ 1.996.835.-
	\$ 23.370.471.-

SUBVENCIÓN PRO RETENCIÓN

100%

	INGRESOS
Subvención Pro retención	\$ 19.910.244.-
Uniformes y vestuario	\$ 7.313.991.-
Otros gastos alumnos	\$ 1.557.300.-
Útiles escolares	\$ 11.038.953.-
	\$ 19.910.224.-

Beneficiarios
89 estudiantes

ENTREGA SUBVENCIÓN PRO RETENCIÓN



PROYECTO BAÑOS EDUCADORES

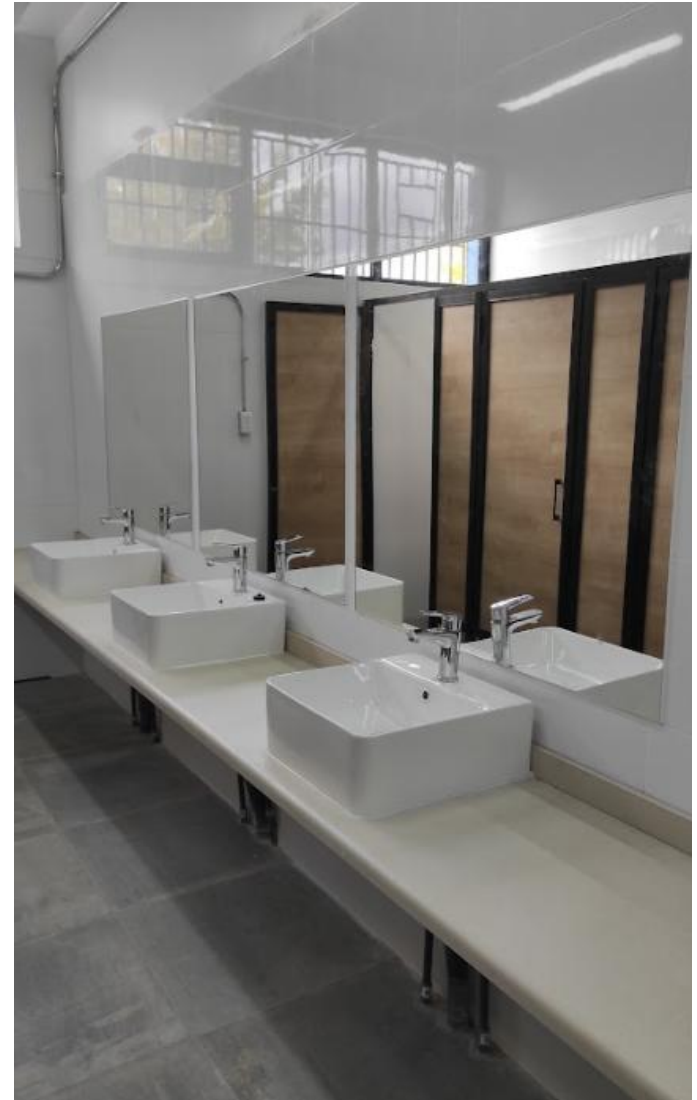

CAMBIO WC BAÑOS 3° A 7°



LIMPIEZA CÁMARAS Y ALCANTARILLADOS



MANTENCIÓN CALEFACCIÓN CENTRAL



READECUACIÓN PORTERÍA

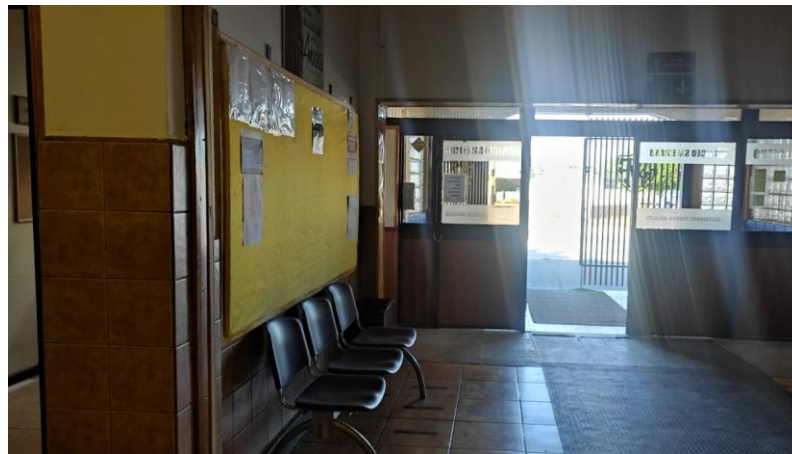

CALDERAS Y RECERTIFICACIÓN INSTALACION GAS

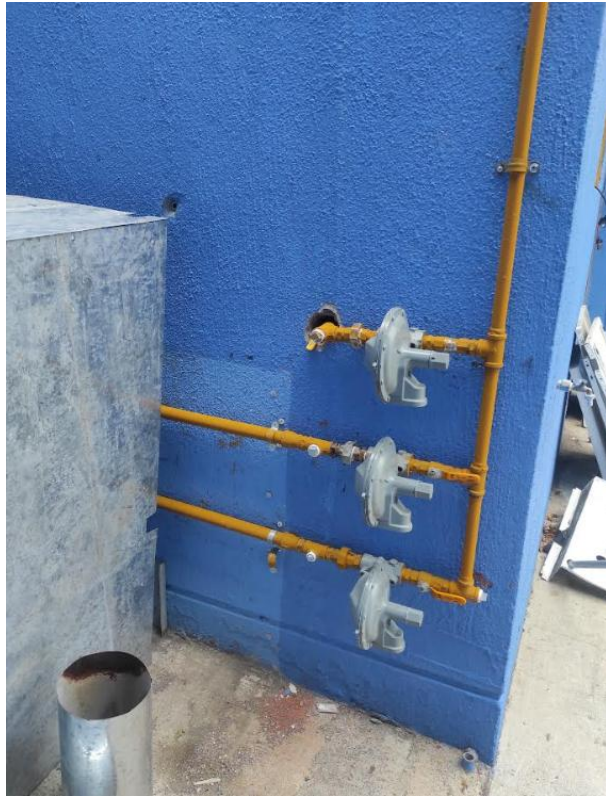

CAPACITACIONES ÁREA ADMINISTRACIÓN



CERTIFICACIONES SEC



CERTIFICADO DE INSPECCIÓN PERIÓDICA DE INSTALACIONES DE GAS

Tipo Construcción	COLEGIO		
Sello General	VERDE	Fecha Otorgamiento	09/05/2025
Número Sello	1461460	Fecha Vencimiento	09/05/2027

N° 1736046	
Código Verificación	
633E8-BE694-239CB-4360A	
Fecha Hora Impresión	17/09/2025 07:31

Datos Colegio			
Nombre	LICEO SALESIANO MONSEÑOR FAGNANO	Rbd	8421-2
Dirección	PADRE ROSSA N°1456	Comuna	PUERTO NATALES
Región	Magallanes y de la Antártica Chilena	Cantidad Locales	1
		Cantidad Instalaciones	1

Información del propietario o sostenedor			
Propietario y/o sostenedor			
Rut	80230500-1	Nombre/Razón social	COLEGIO MONSEÑOR FAGNANO
Rut Rep Legal	14389408-8	Nombre Rep Legal	PABLO CARRERA REYES

Entidad certificación			
Entidad	GASSI LTDA	Rut	77855420-8
Dirección	AVDA. LIBERTAD	Región	Valparaíso
Comuna	Vina del Mar	Teléfono	
Rep Legal	Marco Antonio Navarro Rivas	Rut Rep Legal	7098387-7
Inspector	Marco Antonio Navarro Rivas	Rut Inspector	7098387-7

Detalle instalaciones						
LOCAL (Principal)	COLEGIO	DIRECCIÓN	PADRE ROSSA N°1456, PUERTO NATALES, Magallanes y de la Antártica Chilena			
TIPO ABASTECIMIENTO	TIPO GAS	EMPRESA	NOMBRE	ZONA	REFERENCIA	SELLO INDIVIDUAL
GDR (medidor)	GAS NATURAL	GASCO	COLEGIO MONSEÑOR FAGNANO	SALA DE CLASES	Salas de clase	VERDE
				CAMARINES	Gimnasio	



CERTIFICADO DE INSPECCIÓN PERIÓDICA DE INSTALACIONES DE GAS

Tipo Construcción	COLEGIO		
Sello General	VERDE	Fecha Otorgamiento	09/05/2025
Número Sello	1437415	Fecha Vencimiento	09/05/2027

N° 1691185	
Código Verificación	
B23B8-FDA2E-35E63-4D564	
Fecha Hora Impresión	16/05/2025 09:18

Datos Colegio			
Nombre	LICEO SALESIANO MONSEÑOR FAGNANO	Rbd	8421-2
Dirección	PADRE ROSSA 1456 N°1456	Comuna	PUERTO NATALES
Región	Magallanes y de la Antártica Chilena	Cantidad Locales	1
		Cantidad Instalaciones	1

Información del propietario o sostenedor			
Propietario y/o sostenedor			
Rut	80230500-1	Nombre/Razón social	COLEGIO MONSEÑOR FAGNANO
Rut Rep Legal	14389408-8	Nombre Rep Legal	PABLO CARRERA REYES

Entidad certificación			
Entidad	GASSI LTDA	Rut	77855420-8
Dirección	AVDA. LIBERTAD	Región	Valparaíso
Comuna	Vina del Mar	Teléfono	
Rep Legal	Marco Antonio Navarro Rivas	Rut Rep Legal	7098387-7
Inspector	Marco Antonio Navarro Rivas	Rut Inspector	7098387-7

Detalle instalaciones						
LOCAL (Principal)	COLEGIO	DIRECCIÓN	PADRE ROSSA N°1456, PUERTO NATALES, Magallanes y de la Antártica Chilena			
TIPO ABASTECIMIENTO	TIPO GAS	EMPRESA	NOMBRE	ZONA	REFERENCIA	SELLO INDIVIDUAL
GDR (medidor)	GAS NATURAL	GASCO	COLEGIO MONSEÑOR FAGNANO	OTRO	AGUA SANITARIA	VERDE
				OTRO	CALEFACCION	



CERTIFICADO DE INSPECCIÓN PERIÓDICA DE INSTALACIONES DE GAS

Tipo Construcción	COLEGIO		
Sello General	VERDE	Fecha Otorgamiento	09/05/2025
Número Sello	1437222	Fecha Vencimiento	09/05/2027

N° 1691184	
Código Verificación	
9ADF7-E9DCB-19B18-DC426	
Fecha Hora Impresión	16/05/2025 09:12

Datos Colegio			
Nombre	LICEO SALESIANO MONSEÑOR FAGNANO	Rbd	8421-2
Dirección	PADRE ROSSA 1456 N°1456	Comuna	PUERTO NATALES
Región	Magallanes y de la Antártica Chilena	Cantidad Locales	1
		Cantidad Instalaciones	1

Información del propietario o sostenedor			
Propietario y/o sostenedor			
Rut	80230500-1	Nombre/Razón social	COLEGIO MONSEÑOR FAGNANO
Rut Rep Legal	14389408-8	Nombre Rep Legal	PABLO CARRERA REYES

Entidad certificación			
Entidad	GASSI LTDA	Rut	77855420-8
Dirección	AVDA. LIBERTAD	Región	Valparaíso
Comuna	Vina del Mar	Teléfono	
Rep Legal	Marco Antonio Navarro Rivas	Rut Rep Legal	7098387-7
Inspector	Marco Antonio Navarro Rivas	Rut Inspector	7098387-7

Detalle instalaciones						
LOCAL (Principal)	COLEGIO	DIRECCIÓN	PADRE ROSSA N°1456, PUERTO NATALES, Magallanes y de la Antártica Chilena			
TIPO ABASTECIMIENTO	TIPO GAS	EMPRESA	NOMBRE	ZONA	REFERENCIA	SELLO INDIVIDUAL
GDR (medidor)	GAS NATURAL	GASCO	COLEGIO MONSEÑOR FAGNANO	CAMARINES	GIMNASIO	VERDE
				CASINO	COCINA	

CERTIFICACIONES MUTUAL

SIGAMOS CONSTRUYENDO JUNTOS
CULTURA DE SEGURIDAD
para Chile

CERTIFICADO
COMITÉ PARITARIO
DE HIGIENE Y SEGURIDAD
ORO

MUTUAL
de seguridad

Santiago, septiembre de 2025

CERTIFICADO
Comité Paritario de Higiene y Seguridad
Concedido al Comité Paritario de Higiene y Seguridad de la empresa:
**CONGREGACION SALESIANA
INSPECTORIA SALESIANA**

Perteneiente al centro de trabajo de:
**PADRE ROSSA 1456
NATALES**

Mutual de Seguridad certifica que Comité Paritario de Higiene y Seguridad ha cumplido con los requisitos establecidos en el Reglamento de Certificación para:

Categoría ORO

El presente certificado es válido hasta el 25 de septiembre de 2026

Rafael Olmos Hernández
Gerente de Prevención de Riesgos
Mutual de Seguridad CChC

CPHS/10173/256256/41/2025 www.mutual.cl



Desafíos 2026: Liderazgo Consciente

Entramos al último año del ciclo PME, y eso nos exige un liderazgo aún más consciente.

Foco Pedagógico

(Acciones basadas en los resultados DIA)

Inter



Bienestar Integral

(Liderazgo cercano en convivencia, salud mental y asistencia)

Inter



Gestión de Datos

(Seguimiento oportuno y toma de decisiones basadas en evidencia)

Inter



Corresponsabilidad

(Potenciar el trabajo colaborativo de todos los estamentos)

Inter





“El desafío no es
hacer más, sino
**hacer mejor y
juntos.**”

Liceo Salesiano Monseñor Fagnano | Gestión 2025.